

Fatture non pervenute nell'anno di competenza

Per la gestione delle Fatture ricevute mediante SdI nell'anno successivo a quello di competenza, che seguono quindi il regime IVA dell'anno successivo, è stato adottato questo metodo :

Le Fatture di cui sopra vengono normalmente registrate nell'anno di ricezione.

Successivamente, nell'anno di competenza e mediante la maschera sotto evidenziata, verranno generate registrazioni di Prima Nota che coinvolgono in DARE il Conto di Costo ed in AVERE il Conto Fatture da ricevere (44020); una per ogni conto Costo che compare nell'elenco principale con il totale uguale alla sommatoria degli importi ripresi da tutte le fatture in cui quel Costo è presente.

Nell'anno successivo invece le registrazioni delle Fatture di cui sopra, vengono alterate con la sostituzione in DARE del conto Costo con il Conto Fatture da ricevere, e con la memorizzazione nel campo Memorandum del codice di Conto Costo sostituito.

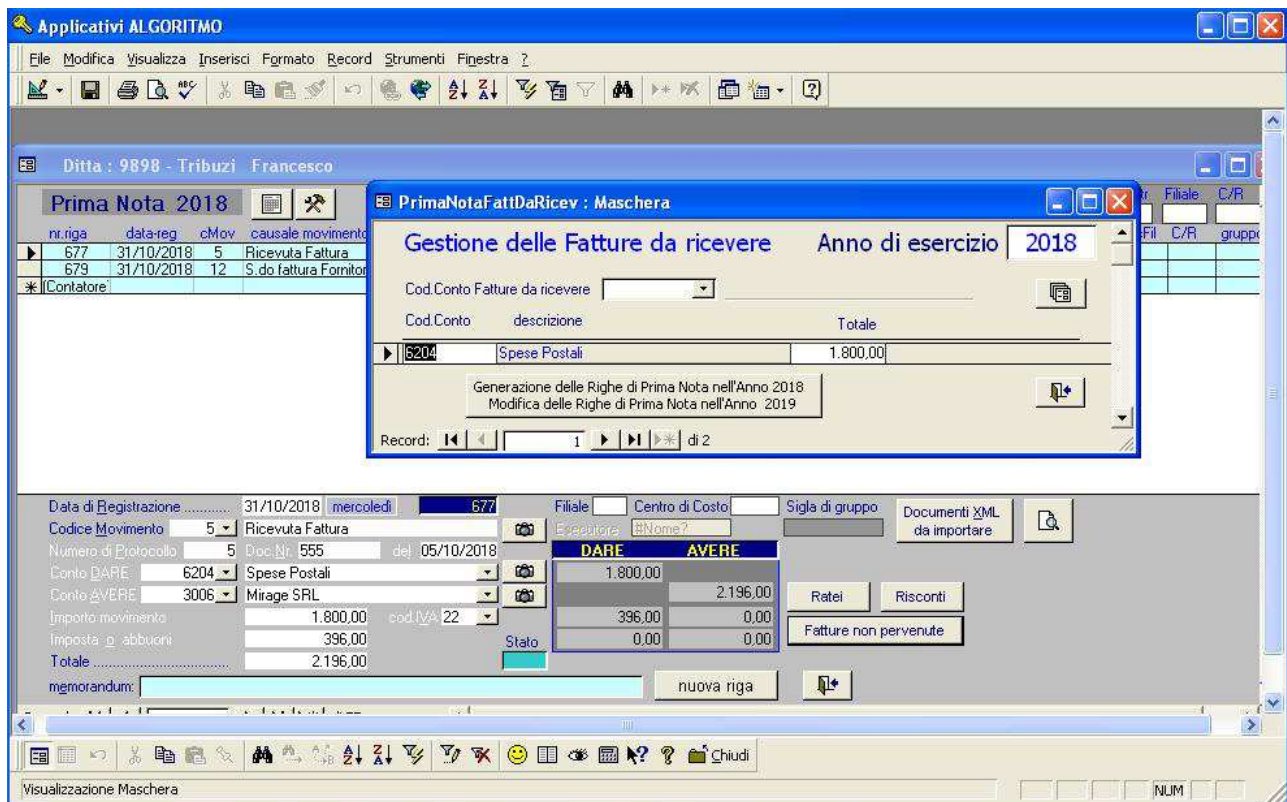

Mediante il pulsante in alto a dx della maschera delle Fatture da ricevere, sotto l'anno di esercizio, è possibile visualizzare un elenco delle registrazioni di Prima Nota dell'anno successivo che hanno Fatture ricevute con data documento relativa all'anno di esercizio e in Dare un conto Costo.

L'operazione di generazione di nuove registrazioni di Prima Nota può essere ripetuta più volte, dato che le Fatture già trattate non vengono più considerate.